

# Grand Prix Polonia

w Biegu na Orientację



BIULETYN NR 1

[www.gppolonia.pl](http://www.gppolonia.pl)

10-12.08.2018  
Jakuszyce, Piechowice



Miasto Piechowice



Dolny Śląsk

**Organizator:****Młodzieżowy Klub Sportowy PAULINUM Jelenia Góra**

ul. Słowackiego 14, 58-500 Jelenia Góra

e-mail: biuro.mkspaulinum@op.pl

fax: +48 75 7526077

tel: +48 660685516 (Damian Dutkiewicz)

**Współorganizatorzy:**

Polski Związek Orientacji Sportowej

Dolnośląski Związek Orientacji Sportowej

**Partnerzy:**

Urząd Marszałkowski Dolnego Śląska

Urząd Miasta Piechowice

Nadleśnictwo Szklarska Poręba

Gospoda Graniczna Bombaj w Jakuszycach

Stowarzyszenie Bieg Piastów

**Zespół głównych organizatorów:**

Kierownik Zawodów – Damian Dutkiewicz

Sędzia Główny – Stanisław Leśnicki S1

Budowa Tras – Damian Dutkiewicz, Daniel Jończy

Kartografowie – Wojciech Dwojak, Jacek Morawski, Damian Dutkiewicz

Obsługa SI – Marcin Leśnicki

**Data i miejsce:**

10.08.2018 Szklarska Poręba – Jakuszyce

11.08.2018 Szklarska Poręba – Jakuszyce

12.08.2018 Piechowice - stadion

**Centrum Zawodów:**

10-11.08.2018 - Szklarska Poręba – Jakuszyce – BOMBAJ ( N 50°49'00.39", E 15°25'58.67" )

12.08.2018 - Piechowice – Stadion ul. Jeleniogórska ( N 50°51'19.354", E 15°35'37.158" )

**Forma zawodów:**

Zawody indywidualne, klasyfikacja po trzech etapach.

Zawody towarzyszące – sprint ( informacje wkrótce na stronie zawodów).

**Wstępny program:**

**E1 – piątek 10.08.2018 – Grand Prix Polonia dzień 1 – godz. 15.00 klasyk**

**E2 – sobota 11.08.2018 – Grand Prix Polonia dzień 2 – godz. 10.00 średni**

**E3 – sobota 12.08.2018 – Grand Prix Polonia dzień 3 – godz. 9.30 skrócony klasyk(handicap)**

W sobotę (11.08.2018) po południu planujemy przeprowadzić zawody towarzyszące - sprinterskie o Puchar Burmistrz Piechowic – szczegóły ( kategorie, opłata i nagrody ) wkrótce na stronie zawodów.

### Charakterystyka terenu:

**E1 i E2:** Typowo górski teren położony na wysokości 800-1100m n.p.m. Las głównie iglasty o zróżnicowanej przebieżności, a w wyższych partiach występują również podmokłe tereny półotwarte. Liczne formacje skalne oraz kamienie w wielu fragmentach terenu. Sieć dróg i ścieżek uboga.

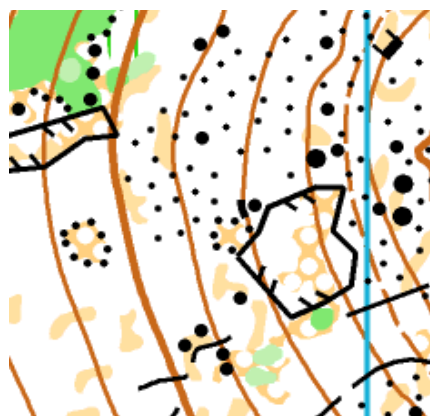

**E3:** Teren położony na wysokości 400-700m n.p.m. Las głównie iglasty o zróżnicowanej przebieżności, miejscami występują skały i kamienie oraz tereny podmokłe. W części mapy występują łąki przedzielone kamieniami (wałami usypanymi z kamieni) Bogata sieć dróg i ścieżek.

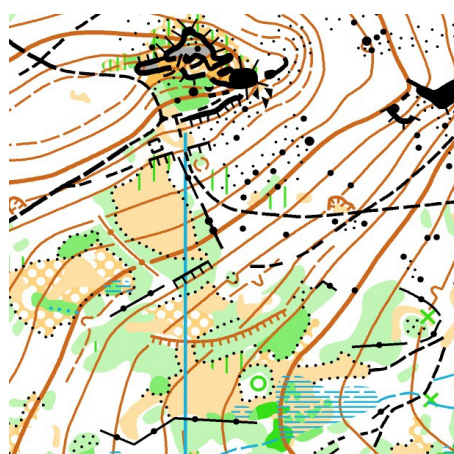
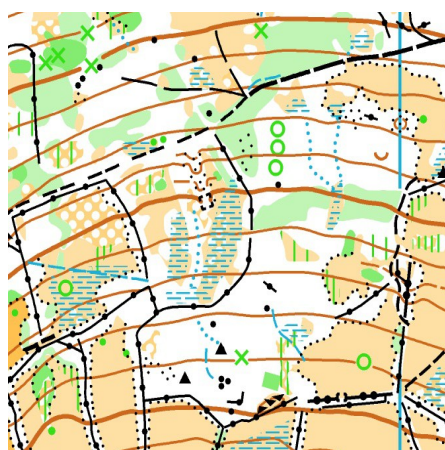

### Kategorie GPP:

W10, W12, W14, W16, W18, W20, W21E, W21S, W35, W40, W45, W50, W55, W60, W65, W70, W75, W80, W85.

M10, M12, M14, M16, M18, M20, M21E, M21S, M35, M40, M45, M50, M55, M60, M65, M70, M75, M80, M85.

Trasy W21S i M21S – trasy krótkie techniczne

Popularyzacyjne: Start w dowolnej minucie pomiędzy 00 i 90

10N -trasy wyznakowane

10R –rodzice z dziećmi

OPEN 1 – 2,5 km –3,5 km - trasa łatwa dla początkujących

OPEN 2 – 4,0 km –5,5 km

**W przypadku małej ilości zgłoszeń organizator może połączyć niektóre kategorie.**

## Opłaty i terminy zgłoszeń:

Rodzaj opłaty	Do 25.07.2018 wpisowe za 3 etapy GPP	Do 25.07.2018 wpisowe za 1 etap GPP
Wpisowe dla zawodników 10N, 10R, K/M 10	30,00 zł	10,00 zł
Wpisowe dla zawodników K/K 12- K/M16 (oraz OPEN)	60,00 zł	25,00 zł
Wpisowe dla zawodników kategorii K/M18 i starszych	90,00 zł	35,00 zł
Wypożyczenie karty SI	6,00 zł	3,00 zł
Zagubienie wypożyczonej karty SI	150,00 zł	150,00 zł
Zmiana karty SI po zamknięciu zgłoszeń	10,00 zł	10,00 zł

Opłaty można dokonywać przelewem na konto organizatora do dnia 30.07.2018 lub na miejscu w biurze zawodów:

**Raiffeisen Polbank oddział w Jeleniej Górze**

**Nr rach:**

**78 1750 0012 0000 0000 2721 0497**

W treści przelewu proszę wpisać:

**Opłata startowa GPP 2018 nazwę Klubu (lub nazwisko osoby kontaktowej).**

Zgłoszenia będą przyjmowane poprzez formularz zgłoszeniowy umieszczony na stronie zawodów w zakładce „Zgłoszenia”

Zmiany i uzupełnienia danych włącznie z nr karty SI będą przyjmowane do dnia 25.07.2018.

Zgłoszenia **po 25.07.2018 - płatne 150% stawki normalnej.**

Wycofanie ze startu po 25.07.2018 - płatne 50% stawki normalnej.

### **System Potwierdzania PK:**

Elektroniczny system Sport Ident.

### **Zakwaterowanie i wyżywienie:**

Informacje o możliwości zakwaterowania i wyżywienia na stronie internetowej zawodów w dziale **Noclegi**.

### **Uwagi:**

Opiekę medyczną zapewnia organizator w czasie trwania zawodów.

Zawodników obowiązują ważne badania lekarskie.

Organizator jest ubezpieczony od odpowiedzialności cywilnej .

Organizator nie ponosi kosztów ubezpieczenia indywidualnego .

Organizator zastrzega sobie prawo do ostatecznej interpretacji niniejszego regulaminu.

Wszystkie informacje na temat zawodów będą dostępne na stronie:

[www.gppolonia.pl](http://www.gppolonia.pl)