

# Grand Prix Polonia

v orientačním běhu



Rozpis 1 CZ

[www.gppolonia.pl](http://www.gppolonia.pl)

**10-12.08.2018**  
Jakuszyce, Piechowice



Miasto Piechowice



Dolny Śląsk

**Pořadatel:****Młodzieżowy Klub Sportowy PAULINUM Jelenia Góra**

ul. Słowackiego 14, 58-500 Jelenia Góra

e-mail: biuro.mkspaulinum@op.pl

fax: +48 75 7526077

tel: +48 660685516 (Damian Dutkiewicz)

**Spolupořadatelé:**

Polski Związek Orientacji Sportowej

Dolnośląski Związek Orientacji Sportowej

**Partneři:**

Urząd Marszałkowski Dolnego Śląska

Urząd Miasta Piechowice

Nadleśnictwo Szklarska Poręba

Gospoda Graniczna Bombaj w Jakuszycach

Stowarzyszenie Bieg Piastów

**Hlavní organizátoři:**

Ředitel závodů – Damian Dutkiewicz

Hlavní rozhodčí – Stanisław Leśnicki S1

Stavitelé trat – Damian Dutkiewicz, Daniel Jończy

Mapaři – Wojciech Dwojak, Jacek Morawski, Damian Dutkiewicz

Sportident – Marcin Leśnicki

**Datum a místo :**

10.08.2018 Szklarska Poręba – Jakuszyce

11.08.2018 Szklarska Poręba – Jakuszyce

12.08.2018 Piechowice - stadión

**Centrum závodů:**

10-11.08.2018 - Szklarska Poręba – Jakuszyce – BOMBAJ ( N 50°49'00.39", E 15°25'58.67" )

12.08.2018 - Piechowice – Stadion ul. Jeleniogórska ( N 50°51'19.354", E 15°35'37.158" )

**Forma závodů:**

Individuální závody , klasifikace po třech etapách .

Doprovodné závody - sprint (brzy na stránkách závodů).

**Předběžný program:**

**E1 – pátek 10.08.2018 – Grand Prix Polonia den 1 – 15.00 klasická trať**

**E2 – sobota 11.08.2018 – Grand Prix Polonia den 2 – 10.00 krátká trať**

**E3 – neděle 12.08.2018 – Grand Prix Polonia den 3 – 9.30 zkrácená klasická trať  
(handicapový start)**

V sobotu (11.8.2018) v odpoledních hodinách plánujeme provést doprovodné závody - sprintu na pohár primátora města Piechowice - podrobnosti (kategorie, poplatky a ceny) brzy na internetových stránkách závodů.

**Terén:**

**E1 i E2:** Typicky je horská oblast, která se nachází v nadmořské výšce 800-1100 metrů nad mořem. Les je převážně jehličnatý s různými průběžnost, a ve vyšších částech jsou také mokřadů. Četné skalní útvary a kameny v mnoha částech oblasti. Síť silnic a cest je chudá.

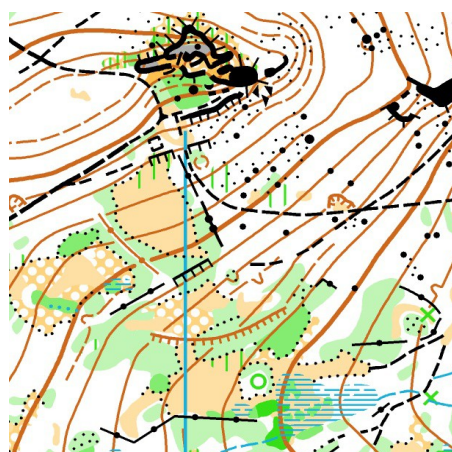
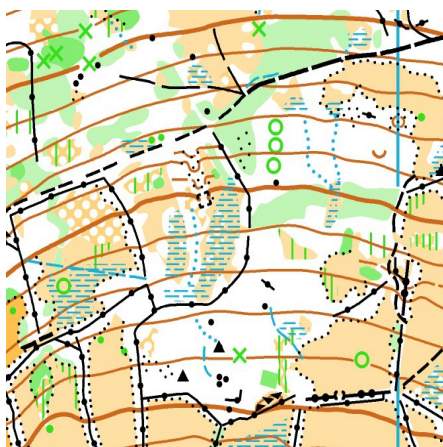

**E3:** Areál se nachází v nadmořské výšce 400-700 m Les je převážně jehličnatý s různými průběžnost, na místech jsou kameny a kameny a mokřady. V části mapy jsou louky dělené kameny (nábřeží z kamene) Bohatá síť silnic a cest.

**Kategorie:**

W10, W12, W14, W16, W18, W20, W21E, W21S, W35, W40, W45, W50, W55, W60, W65, W70, W75, W80, W85.

M10, M12, M14, M16, M18, M20, M21E, M21S, M35, M40, M45, M50, M55, M60, M65, M70, M75, M80, M85.

W21S i M21S – krátké technické tratí

Start kategorie 10N, 10R, OPEN 1 a 2 w každou minutu mezi 0-90

10N - po fáborkach

10R (HDR) po fáborkach

OPEN 1 – 2,5 km –3,5 km - orientačně jednoduchá trať pro začátečníky

OPEN 2 – 4,0 km –5,5 km

**V případě malé číslo přichlástek organizátor může kombinovat určité kategorie.**

## Přihlášky a vklady:

Vklady	Do 25.07.2018 vklad za 3 etapy GPP	Do 25.07.2018 vklad za 1 etap GPP
Vklad za kategorie 10N, 10R, W/M 10	<b>30 PLN</b>	<b>10 PLN</b>
Vklad za kategorie W/M 12- W/M16 (a OPEN)	<b>60 PLN</b>	<b>25 PLN</b>
Vklad za kategorie W/M18 a starší	<b>90 PLN</b>	<b>35 PLN</b>
Zapůjčení čipu	<b>6 PLN</b>	<b>3 PLN</b>
Ztracený zapůjčení SI karty	<b>150 PLN</b>	<b>150 PLN</b>
Změna čísla čipu po uzavření příchlaštěk	<b>10 PLN</b>	<b>10 PLN</b>

Poplatky lze převést na účet pořadatele do 30. července 2018 nebo přímo na místě v prezentance:

**Raiffeisen Polbank oddział w Jeleniej Górze**

**Nr rach:**

**78 1750 0012 0000 0000 2721 0497**

V obsahu převodu zadejte:

**Oplata startowa GPP 2018 název klubu (nebo jméno kontaktní osoby)**

Přihlášky budou přijímány prostřednictvím přihlášky, umístěné na stránce soutěže na kartě "Zgłoszenia"

Změny a doplnění údajů, včetně čísla karty SI, budou přijaty do **25.7.2018**.

Žádosti po 25.7.2018 - **splatné 150% normální vkladu**.

Odstoupení od začátku po 25.7.2018 - **zaplaceno 50% normální vkladu**.

### **System ražení:**

Pro všechny kategorie bude použit elektronický razicí systém SPORTIdent

### **Ubytování a stravování:**

Informace o možnostech ubytování a stravování na internetových stránkách soutěže v sekci „Noclegi“.

### **Upozornění:**

Lékařská péče zajišťuje pořadatel během závodů.

Sportovci mají platné lékařské prohlídky.

Pořadatel je pojištěn proti občanskoprávní odpovědnosti.

Pořadatel nese náklady na individuální pojištění.

Pořadatel si vyhrazuje právo definitivně vykládat tyto předpisy.

Veškeré informace o závodů budou k dispozici na stránce:

[www.gppolonia.pl](http://www.gppolonia.pl)